KARTAL

RESİMLİ ROMANLAR MECMUASI

SPİKE VE DJSTİ

Sayı 3

75 KURUŞ

Her yaşın, her başın resimli mecmuası

Kıymetli okurlar, BU sayıda sizlere yeni bir roman ve onun kahramanlarını tanıtıyoruz: DUSTİ ve SPİKE.. İkinci Dünya Savaşı sırasında geçen kahramanlık ve heyecan dolu maceraları ile tanıyacağınız bu iki kahraman komandonun hikâyesini çok beğeneceğinizi umuyoruz. Bu maceralarında iki kafadar, batırmakla görevli oldukları Alman denizaltısını bulmak üzere paraşütle denize atlarlar. Sözü iki kahramana bırakalım.

KAPSÜLÜN ESRARI

Jet Logan ve arkadaşı Çarter'in başına gelenler, hayatta az kimsenin başına gelir. Bu maceralarında bir acayip kapsülün sırrını çözmek uğruna atılmadıkları tehlike kalmadı ama, kahramanlarımız zaten bu çeşit tehlikelere alışıktırlar. Bu sayıda yayınlanan son altı sahifesi ile YALNIZLAR GEZEGENİ isimli macera bitiyor. Jet Logan ve arkadaşı Çarter, bir müddet için yerlerini başka kahramanlara bırakacaklar, bundan sonraki maceralarını kısa bir süre sonra okumağa başlıyacaksınız.

ROBOT ARCHİE

Gelecek sayının kapağında Archie'yi bir başka robotu sırtlamış olarak görünce sakın şaşırmayın. Biliyorsunuz, bu macerasında sevimli robotumuz, bir başka robot, Orion ile mücadele etmektedir. Bakalım bu iki robotun macerası ne şekilde gelişecek, karşılaştıkları zaman birbirlerini yok etmek için ne çeşit silâhlar kullanacaklar? Bunların cevabını gelecek sayıdan itibaren yayınlanmağa başlıyacağımız ALTIN NEHRİ macerasında zevk ve heyecanla okuyacaksınız.

OKUR MEKTUPLARI

Elimizde cevap bekleyen birçok mektup birikmiş bulunuyor. Şimdi bunlara cevap vermeye devam ediyoruz.

Ata Bilir - Samsun — **Okurumuz, Gol Kıralı romanını çok beğendiğini ifade ederek, yeni maceralarının ne zaman yayınlanacağını sormaktadır. Defalarca söylediğimiz gibi, Gol Kıralı, KARTAL'ın devamlı romanlarındandır. Sırası gelince, birkaç sayı sonra yayınlanacaktır. Bu vesile ile Roy ve arkadaşlarını seven okurlarımıza şunu müjdeliyelim, pek yakında Roy ve arkadaşlarının bütün maceralarını nefis bir kapak içinde ve bir kitap halinde yayınlıyacağız. Bu kitapta Roy ve arkadaşlarının maceralarını toplu olarak bulacaksınız.**

Nazmi İyigün, Ali Alışan, Nuri Ergünlü — Bu okurlarımız da muhtelif yerlerden yazdıkları mektuplarda RORİ MAKDUF ve BARNEY'in maceralarının neden yayınlanmadığını sormaktadırlar. Pek tabiidir ki bu iki korkusuz dedektifin maceralarını da, sırası gelince, KARTAL sahifelerinde yeniden göreceksiniz. Ancak sırayı beklemek siz okurlarımıza düşmektedir.

Mustafa Ergül, Münir Özgen, Metin Berkman — **Okurlarımız KARTAL sahifelerinde kendilerine de bir yer ayırmamızı ve okurlara ait şiir ve fıkraların bu sahifelerde yayınlanmasını istemektedirler.**

Bir resimli romanlar mecmuası olan KARTAL da bu isteğin yerine getirilmesine şimdilik imkân olmadığını üzülerek bildiririz

KARTAL
Saygılarımızla

KARTAL MECMUASI 1963 ★ Cuma günleri İstiklâl Mat. ve Gazetecilik Yalçın Uraz ve Hakkı Bigeç Kollektif Şirketi tarafından çıkarılır. Sahibi : Hakkı Bigeç, Yazı işlerini fiilen idare eden Mesul Müdürü : Yalçın Uraz - İdare Yeri : Anafartalar Konya Sokak, Yeni Han, Ankara - Tel : 11 90 33 - 11 14 92 Sayısı : 75 Kuruştur. Senelik Abone : 40.— Lira, Altı aylığı : 22.— Liradır. Basıldığı Yer : İstiklâl Matbaacılık Kollektif Şirketi - Ankara — Yazı ve resimlerin her hakkı satın alınmıştır. İktibas edilemez.

SPİKE ve DUSTİ

1943 YILININ YAZINDA SAFAK VAKTİ BİR ASKERİ UÇAK, İSPANYA SAHİLLERİNDE SESSİZCE SÜZÜLÜYORDU

1

UÇAĞIN KAPISINDA SPİKE ATLAMAĞA HAZIR BEKLİYORDU.

YANLIŞ HESAP. LARSAK NAZİLERİN İKİNCİ AĞINA DÜŞECEĞİZ.

TELAŞLANMA ROGER. BU İŞ KOLAY OLACAK.

SPİKE BİRDEN BOŞLUĞA ATILDI. DUSTY ONU TAKİP ETTİ.

HAYATIMIN EN UZUN YOLU BU OLACAK.

AZ SONRA SUYA İNDİ.

HEDEFLERİ OLAN GEMİ YOLCULUĞUNA DEVAM ETMEKTEYDİ.

NÖBETÇİ GÖRÜNMÜYOR.

SPİKE VE DUSTY GEMİNİN USULLARINA YAKLAŞTILAR.

UFACIK BİR SES ÇIKARIRSAK BİZİM İÇİN FELÂKET SAYILIR.

SESSİZ OLALIM.

İŞLERİ BASİTTİ. SU BOMBALARINI ORAYA YERLEŞTİRİP SESSİZCE UZAKLAŞACAKLARDI.

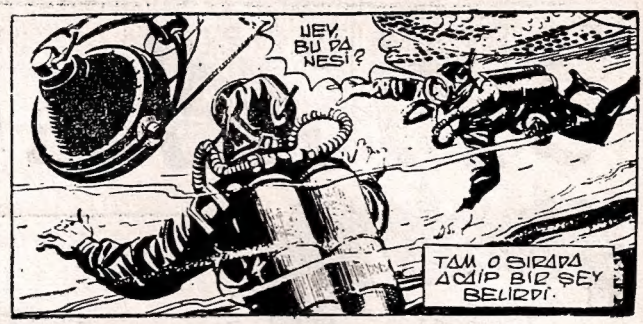
HEY, BU DA NESİ?
TAM O SIRADA AÇIP BİR ŞEY BELİRDİ.

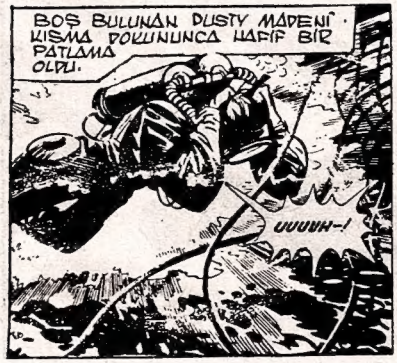
BOŞ BULUNAN DUSTY MADENİ KISMA DOLUNUNCA HAFİF BİR PATLAMA OLDU.
UUUUH-!

O SIRADA GEMİDE.
DİKKAT.
TELÂŞLANMAYIN. AĞLARA BİR YUNUS TAKILMIŞ OLACAK.

AZ SONRA.
BUNLAR İNGİLİZ YUNUSU OLACAK.
DİKKAT EDİN, DAHA BAŞKALARI DA VARDIR. İNGİLİZLER İŞLERİNİ SIKI TUTAR.

BİR KAÇ DAKİKA SONRA.
DEMEK, BU SERSEMLER BİZİM GEMİYİ MERAK ETMİŞLER.

NAZİ KAPTAN KENDİNDEN EMİNDİ.
KONUŞUN, SİLÂHINIZ NE? GEMİNİZ NEREDE?

ÖZÜR DİLERİM AMA SU ANDA BİR PATLAMA DUYACAKSINIZ.

PATLAMA OLMUŞTU.

GEMİDE BÜYÜK BİR KARGAŞALIK BAŞLAMIŞTI. HERKES KENDİ CANININ DERDİNE DÜŞMÜŞTÜ. İKİ ARKADAŞ DA HAREKETE GEÇTİLER

SPİKE İLE DUSTY SAHİLE ÇIKMIŞLARDI.
DENİZALTI KÖTÜ ZAMANDA ORTAYA ÇIKTI.
İKİ İNGİLİZİN GÖRÜNMEDEN CEBELİTARIK BOĞAZINI GEÇMESİ LAZIM DI.
ADAMLARI KURTARACAKLAR.
O SARDALYA KUTUSUNA MI? NE OLDUĞUNU ANLAR ANLAMAZ UZAKLAŞIRLAR.
GEMİYE DÖNELİM.
BU İŞİ YAPANLAR UZAKLAŞMAMIŞ OLACAKLAR.
BİR KAÇ DAKİKA İÇİNDE.
DENİZDEKİ SERSEMLER KENDİ BAŞLARININ ÇARESİNE BAKSINLAR BİZ DALALIM.
UEMEN.
SPİKE HEDEFİNE YAKLAŞMIŞTI
BİR SU BOMBAM VAR O DA BUNUN İŞİNİ GÖRÜR.
DENİZ ALTI DALIŞA GEÇMİŞTİ.
ELİNİ ÇABUK TUT.
SON ANDA YETİŞTİLER.
SIKI TUTUN.
DENİZALTI İKİ YABANCI MİSAFİRİYLE HABERSİZ DİBE İNDİ.
İKİ SAAT GEÇTİ. OKSİJENİMİZ YETMİYECEK.
SABREDELİM.

ELLERİM UYUŞTU.. KAYIYOR.
SES ÇIKARMA. İŞİMİZ BİTMİŞ DEMEKTİR.
DUSTY SON GAYRETİNİ SARFEDİYORDU.
BEN BALIKLARA YEM OLMAK ÜZEREYİM DOSTUM.

DUSTY'NİN ÇIKARDIĞI GÜRÜLTÜ GEMİDEN DUYULMUŞTU.
GÜVERTEDE BİR SES VAR
İMKÂNSIZ, AMA BİR BAKALIM.

DUSTY KENDİNİ SULARA BIRAKTI. SPIKE'DE ONU TAKİP ETTİ.
İKİMİZ DE BALIKLARA YEM OLABİLİRİZ.

AZ SONRA SU ÜSTÜNE ÇIKTILAR.
İŞİMİZ KADERE KALDI.
KADER DEDİĞİN YAKLAŞIYOR.

DENİZALTI DA SU ÜZERİNE ÇIKTI.
BİLDİĞİN DUA VAR MI?
BİR GEMİ BOŞLUĞUNDAN DAHA İYİDİR.

AZ SONRA.
MERHABA BAYLAR NASILSINIZ?

O SIRADA TELSİZCİ
NE DİYECEKSİN?
BU UĞURSUZLUĞA GİTTİ.
KAPTAN, UÇAKLARIMIZ YÜZ MİL UZAKTA ÖTEDE BİR İNGİLİZ KONVOYU GÖRMÜŞLER.
ONLARLA SONRA KONUŞACAĞIM.
ON GÜNLÜK YAKITIMIZ, ON TANE DE TORPİTOMUZ VAR.

ARADAN ON SAAT GEÇTİ. İNGİLİZ KONVOYU CEBELİTARIK'I GEÇMEK ÜZEREYDİ.
BU SIRADA KAMARADA.
SİNYAL ALMAĞA BAŞLADIK.
GEMİLER ÜZERİMİZDE DEMEK.
GÜRÜLTÜ ÇIKARIP İŞARET VERMELİYİZ.
SES KESİLDİĞİNE GÖRE BİZİMKİLER GELDİLER.
GÜRÜLTÜ ETMEYE BAŞLADILAR
HAYDİ ARSLAN!
YIPPEE!
O SIRADA YUKARDA.
BİR DAKİKA, BİR SES GELDİ KULAĞIMA.
SES, ALMANLARI ÇILGINA ÇEVİRDİ.
ÇABUK TEMİZLEYİN ŞUNLARI.
PEKİ!
YAHOOO!
ALMANLAR KAPIYA DAYANDI.
KAPIYI ZORLADILAR.
İNGİLİZLER DUYARSA, HAPI YUTTUK.
GÜRÜLTÜLER DUYULMUŞ. DESTROYERLER SU ALTI BOMBALARINI HAZIRLAMIŞLARDI.
AŞAĞIDA BİR ALMAN DENİZALTISI VAR.
ÇIKARDIKLARI GÜRÜLTÜ ÖLÜMLERİNE SEBEP OLACAK.
ON SANİYE SONRA.
BOMBALAR DERİNE İNSİN!

DENİZALTININ AKİBETİ YAKINDI.
BİRDENBİRE.
BOMBALAR HEDEFİNİ BULMUŞTU.
FENA YAKALANDIK.
AYNI ANDA DUSTY KAPIYI AÇTI SPIKE'DE GELENLERİN HESABINI GÖRDÜ.
UUUNH
ENAYİLİK ETME, CANINI KURTAR.
İKİNCİ ALMAN ORADAN UZAKLAŞTI.
OKSİJEN TÜPLERİNİ BULUP KAÇMAĞA BAKALIM.
İKİ ADAM GİNİRLERKEN
KAPIYI KİLİTLEYİN.
FARELER GİBİ BOĞULSUNLAR.
BÖLMENİN İÇİNDEKİ SULAR YÜKSELMEYE BAŞLAMIŞTI.
SAKİ, FAREYE DÖNDÜK.
SUYUN GİRDİĞİ YERDEN ÇIKABİLİRİZ.
SU BOMBASININ AÇTIĞI DELİĞİ GÜÇLÜKLE BULDULAR.
TAM ÖLÇÜMÜZE GÖRE.
DİKKATLİ ÇIK.
İKİ ARKADAŞ CİDDEN ŞANSLIYDILAR. BU ONLAR İÇİN BİR KURTULUŞTU.

SU YÜZÜNE ÇIKTIK. LARINDA YAĞ TABA. KASI İLE KARŞILAŞ. TILAR

YAKLAŞIP GEMİNE ALA. LIM ŞUNLARI.

İKİ ALMAN GÖĞÜNDÜ

SAŞIRA. CAKLAR.

GEMİNE ÇIKARILDILAR.

BU NE?

KOMANDO BİRLİĞİNDEN ŞPİKE İLE DUSTY KUMANDANIM. İSPANYA DA BİR İŞİMİZ VARDI.

MAALESEF BİR KAÇ AY GEMİNİZİ GÖREMİ. YECEKSİNİZ. BİZİMLE GELMEYE MECBUR. SUNUZ.

İKİ DUBAR RAHAT YOLCULUKTA SIKILMA. GA BAŞLADILAR.

HARP ZAMANINDA GÜNEŞLENECEĞİM HİÇ AKLIMA GEL. MEZDİ

OKUYACAK ŞEY DE KALMADI. HARP BİTTİ Mİ DER. SİN?

ŞİDDETLİ BİR PATLAMA HARBİN BİTMEDİĞİNİ HATIRLATTI.

AHHH!..

GEMİ FENA HALDE YARA ALMIŞTI.

MÜTHİŞ BİR TORPİTO OLACAK.

BATMAK ÜZEREYİZ. ÇABUK GİYİNE. LİM.

İKİNCİ GEMİ DE AYNI ŞEKİLDE ALEV ALINCA BİR ALMAN HÜCUM BOTU TARAFINDAN TAKİP EDİLDİKLERİNİ ANLADILAR.

ÇABUK TAK ŞUNU!

SON DAKİKADA TAM TEÇHİZAT SUYA ATLADILAR.

LASTİK SALLARI SUYA ATTIM.

İHTİYACIMIZ OLACAK

DENİZCİLER HEMEN SALLARA ATLADILAR.

İŞTE BİR PATLAMA DAHA.

BİZİM KONVOYUN DURUMU KÖTÜ
VERDİĞİMİZ İŞARETİ ANLASALAR BARİ.
KARANLIK BASINCA FİŞEKLE İŞARET VERDİLER.
SUYA GİRİN, GÖRÜRLERSE KURŞUNU ESİRGEMEZLER.
ERTESİ SABAH
BUNLAR DA KİM?
KURTULANLAR VAR. HESAPLARINI GÖRELİM Mİ?
KONUSTURUR. SAK DAHA FAYDALI OLUR.
BİZİM VAZİFEMİZ KONVOYU BATIRMAKTI. KÖPEKLERLE UĞRAŞMAK DEĞİL.
DOĞRU.
ALMAN DENİZALTILARI UZAKLAŞTIKTAN ÜÇ SAAT SONRA SPİKE UFUKTA BİR DUMAN GÖRDÜ.
BU BİR GEMİ!
YAŞASIN BİZİMKİLER
KISA ZAMAN DA.
BİZİMKİLER DEĞİL İSVEÇ BANDIRALI.
ALMAN OLMASINDA.
ALTVERST
YAKLAŞIN, SERT YAPARLARSA BASIN KURŞUNU
SİZİ ESİR ALIYORUZ.
İSVEÇ BAYRAĞI TAŞIYAN BİR ALMAN GEMİSİ.
SALIN ARKASINA SAKLANIN ÇOCUKLAR.

KAPTAN KÖPRÜSÜNDE BİR TELAŞ VARDI.
ÇABUK OLUN İSPANYA SAHİLİNE SAPAKLA VARMAK İSTİYORUM.
SANDALI İNDİRDİK KAPTAN.
BİZİ GÖRMESİNLER. SİZ GİDENE KADAR SU ALTINDA KALACAĞIZ.
SANSINIZ AÇIK OLSUN ÇOCUKLAR.

SPİKE İLE DUSTY DAVUŞA HAZIRLANDILAR.
NEREYE SPİKE?
ALMAN GEMİSİNE YANAŞACAĞIZ. TALİHİNİZ AÇIK OLSUN.

ALMANLAR ESİRLERİNİ GÜVERTEYE ALDILAR.
KAPTANIMIZ SAYESİNDE BALIKLARA YEM OLMAKTAN KURTULDUNUZ.
BUNLAR BİZDEN MALUMAT ALMADA KALKACAK.

YUVAYA HOŞ GELDİNİZ ANZAPLAR.
OLDUKÇA RAHAT BURASI. KİRA DA İSTEMİYORLAR.
SESİNİZİ KESİN ÇOCUKLAR.
AMBARDA DİĞER ESİRLERLE KARŞILAŞTILAR.

O SIRADA.
TAM SIRASI GEMİ KALKMADAN YUKARI TIRMANALIM.
BAŞKA ÇAREMİZ YOK ÇAVUŞ.

GEMİYE SESSİZCE ÇIKIP, ÜZERLERİNDEKİ AĞIRLIKLARI DENİZE FIRLATTILAR. AYNI ANDA MAKİNELER HAREKETE GEÇMİŞTİ.
SU TALİHİYE SANDALINA GİZLENELİM.

GEMİ GÜNEY ATLANTİK YOLUNA DEVA EDİYORDU.
HAREKETE GEÇELİM. HAVA KARARDI DUSTY.

BİR ALMAN GÜVERTE NÖBETÇİSİ YAKLAŞIYORDU.
ŞUNA YENİ BİR JÜDO GÖSTERİSİ YAPACAĞIM.

O SIRADA BAŞKA BİR NÖBETÇİ BELİRDİ.
HIMMEL!
DİKKAT ET, BAŞKA BİR ALMAN.
UN-!

SPİKE YERDEKİ NÖBETÇİNİN TÜFEĞİYLE ATEŞE BAŞLADI.
BU ONUN HESABINI GÖRÜR.
ASKERLER ÇOĞALDI. ŞENLİK BAŞLIYOR.

SİLÂH SESİNİ DUYAN GÜVERTEYE FIRLAMIŞTI
İŞLER BİRAZ KARIŞTI.
KOMANDOSLAR ŞİMŞEK GİBİ FIRLADILAR.
BİR YERE SAKLANMALIYIZ.
SU KAPIDAN AMBARA İNELİM.
GELİYORUM.

FAKAT YANLIŞ KAPIDAN GİRMİŞLERDİ.
ÇOK SANSSIZIZ.

EN AŞAĞI İNELİM.
GELDİM.

O SIRADA GEMİDE BİR TELÂŞ BAŞ GÖSTERDİ.
İNGİLİZLER.. KAÇIRMAYIN.
İKİ KİŞİ KOCA GEMİDE NE YAPABİLİR ?

ADAMLAR BİZİ GÖRÜRSE BURADA MIHLARLAR.
AMBARA BİR VARSAK BİR KOLAYINI BULURUZ.

AÇTIKLARI BİR KAPI ONLARI ESİR ARKADAŞLARIYLA KARŞILAŞTIRIR.
BİZİMKİLER BURADA İMİŞ
KOMANDOSLAR!
SİZİ GÖRDÜ. GÜMÜZE MEMNUN OLDUK.
SALDAKİ ARKADAŞLAR.

ESİRLER DIŞARI FIRLADILAR.
ŞİMDİ ÇOĞALDIK.
BİR DE ELİMİZE SİLÂH GEÇİRİR-SEK..

DEMEN SİLÂHLARIN YERİNİ BULDULAR.
SİZ GÜVERTE ALTINI HALLEDİN, BİZİM BİRAZ İŞİMİZ VAR.

AZ SONRA.
BİR KEKLİK DAHA.
KAPTAN KÖPRÜSÜNE KADAR BAŞKA NÖBETÇİ KALMADI.

BİR KAÇ SAATİKA SONRA.
BU KÖPEKLERİ HEMEN VURMALI.
İŞTE BURADAYIZ KAPTAN, VURSANA.

DİĞER ALMANLAR GÜVERTEYE ÇIKARILDIĞINDA.
GÖSTERİCİM BEN SİZE.
BÖYLECE, GEMİ AKTIK İNGİLİZLERİN OLMUŞ YOLUNA DEVAM EDİYORDU.
HOŞUNA GİTTİ Mİ BU MANZARA ? SUBAYLARINI ESİR ALDIK
BİR ALMAN GEMİSİNİ İDARE EDECEĞİM HİÇ AKLIMA GELMEZDİ
CEBELİTARIK'I GEÇERKEN ŞAŞIRACAKLAR BU İŞE.

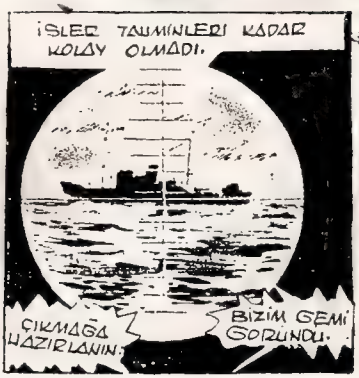
İŞLER TAMAMLERİ KADAR KOLAY OLMADI.
ÇIKMAĞA HAZIRLANIN.
BİZİM GEMİ GÖRÜNDÜ.

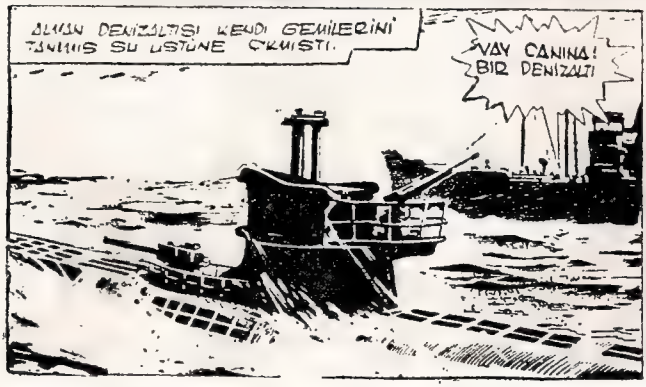
ALMAN DENİZALTISI KENDİ GEMİLERİNİ TANIMIŞ SU ÜSTÜNE ÇIKMIŞTI.
VAY CANINA! BİR DENİZALTI

KAPTAN KÖPRÜSÜNDE
BİR İKİ BOMBA İLE SELAMLIYALIM MI ?
HAYIR, BİR PLÂNIM VAR. ONLARI DA ESİR ALABİLİRİZ.

ALMANMIŞIZ GİBİ ZİYARETLERİNE GİDİP KUMANDAYI ALABİLİRİZ.
SPİKE, ALMAN KAPTANIN YANINA GİTTİ.
ÇABUK ELBİSELERİNİ ÇIKAR KAPTAN.
SİLÂHLI ADAMLAR SANDALDA GİZLİ. NECEKLER, ORAYA VARINCA MEYDANA ÇIKARLAR.
SİZ DÖNÜNCEYE KADAR BİZ SİLÂH BAŞINDAN AYRILMAYIZ.
BUNU DA BAŞARIRSAK YAŞADIK DUSTY.
BAŞARMAMIZ ŞART.
YAVAŞ YAVAŞ DENİZALTIYA YAKLAŞTILAR.
KAPTAN, SİZ MİSİNİZ?
EVET.
GEMİYE ADIM ATAR ATMAZ HÜCUMA GEÇTİLER.
HIMMEL-!
ÇOK KONUŞMA. DİNLEMEYE VAKTİMİZ YOK.
DUSTY'NİN SİLÂHI BİR ANDA PARLADI.
KÖPRÜDEKİLERİ TEMİZLEYİN.
SPİKE, DENİZALTININ KAPAĞINDAN İÇERİ DALIP SİLÂHINI ALMANLARA ÇEVİRDİ.
KİMSE YERİNDEN KIMILDAMASIN.
YO.. KIMILDAMA YOK.

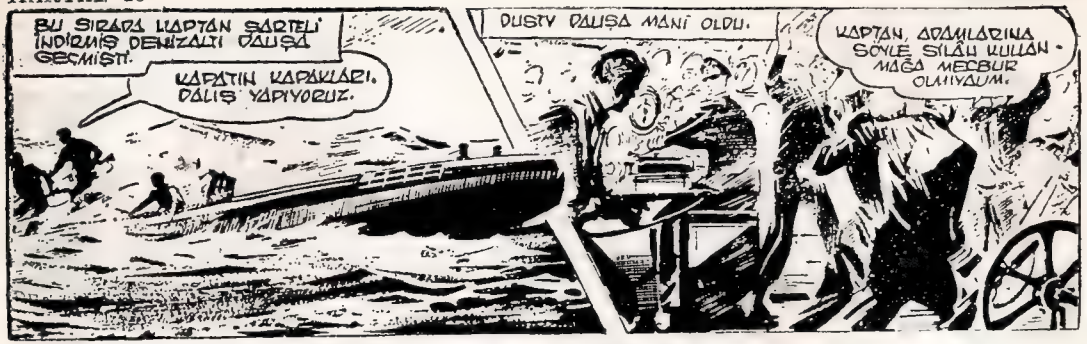
BU SIRADA KAPTAN SARTELİ İNDİRMİŞ DENİZALTI DALIŞA GEÇMİŞTİ.
KAPTAN KAPAKLARI. DALIŞ YAPIYORUZ.
DUSTY DALIŞA MANİ OLDU.
KAPTAN, ADAMLARINA SÖYLE SİLÂH KULLANMAĞA MECBUR OLMIYALIM.

KUMANDANA DİKKAT ET SALTELERİN BİRİ.
MERAK ETME HAVUZUNDAN SELİRİM.

ALMANLAR YERLERİNE İNDİKLERİ ZAMAN GÖL YÜZÜNDE UÇAK GÜRÜLTÜSÜ DUYULMAĞA BAŞLADI.
DURUN.
SCHWEINHUND!
UUUH—!

DUSTY BAŞKA YERE BAKARKEN ALMAN KAPTAN GÜVERTEYE FIRLADI.

TEPELERİNDEN GEÇEN BİR İNGİLİZ UÇAĞI İDİ.
BİR DENİZ ALTI.
ŞANSIMIZ AÇIK.

UÇAKTAKİLER TAARRUZA HAZIRLANDI.
BİR BOMBA İLE ONLARI SELÂMLIYALIM.

BU ONLARA YETER. DONUSTE ARTIKLARINI GÖRÜRÜZ.

DENİZALTI TEHLİKEYİ ÇOK YAKINDAN ATLATMIŞTI.

GEMİNİN İÇİ SARSINTIDAN ALLAK BULLAK OLUR
HERKES GÜVERTEYE
ALMAN KAPTAN GÜVERTEDE Kİ TOPU ATEŞLEDİ.
SİZİ AVLIYALIYAYIM DA GÖRÜN.
ARAMIZDA NİNETİ CİDDİ DEMEK
DIŞ MOTOR İSABET ALDI.
SPİKE GÜVERTEYE ÇIKINCA.
BU SENİ SUSTURUR
SPİKE, UÇAK GERİ GELİYOR.
RADYO MESAJINI DUYMAYAN UÇAKTAKİLER.
BU SEFER DENİZALTININ İŞİ BİTİKTİR.
İKİNCİ BOMBA TAM HEDEFİNİ BULDU.
DALGALARIN TESİRİYLE DENİZCİLER SUYA DÖKÜLMÜŞTÜ.
SERSEMLER, İŞE FENA KARIŞTILAR
O SIRADA GEMİDE
UÇAKTAN CEVAP YOK. BİZİ DE ALMAN SANIYORLAR.
HEDİYE GÖTÜRECEĞİMİZ DENİZALTININ İŞİ TAMAM.
UÇAKTAKİLER BİRBİRİNİ TEBRİK EDİYORLARDI.
AYLARDIR İLK AVIMIZ BU.
GEMİDEN SİNYAL VERİLİYOR. OKUYALIM MI?

ESİR ETTİĞİMİZ DENİZALTISINI BATIRDINIZ.. ELİNİZE SAĞLIK.
DEME.

ŞAŞKINA DÖNEN PİLOT, UÇAĞI GEMİYE YAKIN İNDİRDİ.
NE BİLİRDİM BEN ? ÜSTÜMÜZE ATEŞ AÇMADILAR MI?
NE YAPABİLİRDİK.

MARİFET YAPMIŞ GİBİ BEKLİYORLAR. NE DİYECEKLER BAKALIM.
BİZ MUVAFFAK OLAMASAYDIK ONLARIN SAYESİNDE KURTULACAKTIK

HEP BERABER YANAN UÇAĞIN MOTÖRÜNÜ SÖNDÜRÜRLER.
ZAMANINDA YARDIM ETTİNİZ.
SPİKE KUMANDANI VURMASAYDI İŞİNİZ BİTMİŞTİ.

SPİKE PLOTA İZAHAT VERDİ.
KONVOYUMUZ HÜCUMA UĞRADI. BU GEMİYE ESİR ALINDIK. CEBELTARIK'TAN GEÇİP KENDİ GEMİMİZE GİTMEK İSTİYORUZ.
BİZİMLE GELİN DE YOLUNUZ KISALSIN.

UÇAK İKİ MİSAFİRİYLE HAVALANDI.
YARIN BU VAKİTLER, ESİR GEMİ BOĞAZA VARIR.
GENE BİR DENİZALTIYA RASTLAMAZSA TABİİ

SAATLER İLERLEDİ, UÇAK YOLUNA DEVAM ETTİ.
ATLANTİK NE KADAR GENİŞ DEĞİL Mİ ?
BU YOLLARI SANDALLA DA GEÇMEK VARDI.

(DEVAMI VAR)

JET LOGAN

YALNIZLAR ③ GEZEGENİ

JET LOGAN VE ÇARTER, KIBL'İN ESRARENGİZ KAPSÜLÜ İLE TEKRAR VENÜSE GELİRLER. ŞİMDİ İŞ KIBL'İ YAKALAMAĞA KALMIŞTIR. ETRAFI GİZLİCE GÖZDEN GEÇİRİRLER.

KIBL: İNSANLARI BİR ANDA BİR GEZEGENDEN ÖBÜRÜNE ULAŞTIRMANIN YOLUNU BULMUŞ. AMA, BUNU KÖTÜYE KULLANIYOR HERKALDE

O SIRADA YAKINLARDA

İLK YOLCUMUZ GELDİ MR. KIBL.

OTOKOPTERİ GÖNDERİN.

BUNLAR BİZİM FİLOLAR.

ŞİMDİ İNANDIN MI VENÜSTE OLDUĞUMUZA

HEY, DUR. GERİ DÖNÜP BİZİ GÖREBİLİRLER.

BİZİ BURAYA GETİREN KAPSÜLÜ GÖRSÜNLER İSTİYORUM.

BU SIRADA SERT BİR SES DUYULDU.

KIMILDAMAYIN.

VE ÜÇ SİLÂHLI HAYDUT ORTAYA ÇIKTI.

AVDAN GELEN BANKA SOYGUNCULARI SİZ MİSİNİZ?

SİZ KİMSİNİZ?

KIBL'İN ADAMLARI. SİZİ ALMAĞA GELDİK.

KIBL'İN BÜROSUNDA.

O İKİ YOLCUYU BIRAKMAYIN. VERDİKLERİ PARAYI BANKAYA GÖTÜREN ADAM TEVKİF EDİLDİ. HEPSİ SAHTEYMİŞ.

LOGAN VE ÇARTER'İN BİNDİRİLDİĞİ OTAKOPTER VENÜSÜN BATAKLIKLARI ÜZERİNDEN GEÇTİ.

ARTIK RAHAT OLUN. KIBL SİZİ POLİSTEN UZAK TUTAR. İSTEDİĞİNİZ BİR YERDE İŞ BULUR

ESKİ BİR ROKET ALANINA İNERLERKEN.

BURASI ÇOKTAN BERİ KULLANILMAYAN BİR YERDİR.

BİZ DE ONUN İÇİN BURAYI SEÇTİK YA.

YERE İNİNCE YÜRÜDÜLER.

BU ADAMLAR MÜTHİŞ SAHTEKÂR

KIBL'İ BULALIM. GERİSİ KOLAY.

GELDİLER PATRON.

KIBL, YALNIZ KONUŞABİLİR MİYİZ?

KAPI AÇILDI İKİ SİLÂHLI MUHAFIZ GİRDİ.

VERDİĞİNİZ PARALARI BANKAYA GÖTÜREN ADAMIMIZ TEVKİF EDİLDİ.

SENİ BİR YERDE GÖRMÜŞ GİBİYİM.

KAÇAK OLARAK ARANIYORUZ.

ARTIK DEĞİLİZ.

FEZA PİLOTLARI

BUNLAR CASUS OLACAK PATRON. BİZİM İŞLERE BURUNLARINI SOKMAK İSTEDİLER.

AŞAĞI GÖTÜRÜN.

O SIRADA AY'DA ZLAK İLE LOGAN'I TAKİP EDİYORLAR

ZLAK YALNIZ ÇIKTI.

ÖBÜRLERİ KAÇACAK

..VE İÇERİ GİRİP KİNGSO'YU YAKALADILAR.
ACELEN NE? KONUŞACAKLARIMIZ VARDI.
POLİS PEŞİMİZ DE. ŞİMDİ GÖRÜŞEMEM.

JERİMAN, ADAMI ODAYA SOKTU.
LOGAN NEREDE SÖYLE?
SÖYLİYEMEM, KİBL ÖLDÜRÜR BENİ.

KİBL'DEN ÖNCE O İŞİ BEN YAPACAĞIM SANA BEŞ SANİYE MÜHLET.

JET LOGAN VE ÇARTER, ROKET ALANININ ALTINDAKİ BATAKLIK DEHLİZE İNDİRİLMİŞTİ.
KONUŞ LOGAN, ADAMLARIN BENİM HAKKIMDA NE BİLİYOR? BU HAYVANLARA YEM OLMAK İSTEMİYORSAN KONUŞ.

BU CANAVARLARIN MANZARASI GERÇEKTEN ÇOK KORKUNÇTU.

YANILIYORSUN KİBL, BİZ CASUS DEĞİLİZ.
BEN YANLIŞLIKLA SİZİN ARAÇLA VENÜSTEN AYA GİTTİM. VE KAÇAK OLARAK ARANIYORUM.

KİBL DUVARDAKİ BİR KOLU ÇEKİNCE SU SEVİYESİ YÜKSELMEYE BAŞLADI.
VAKTİNİZ YOK ÇOCUKLAR. SU YÜKSELİRSE CANAVARLAR AYAĞINIZA GELİR.

BİZİ CASUS ZANNEDİYOR NE YAPMALI?
BU CANAVARLARIN GELİŞİNİ SEYREDECEĞİZ.

O SIRADA AYDA.
LOGAN İLE ÇARTER'İ VENÜSE YOLLADIK.

ÇETEYİ TOPLAYIP VENÜSE YOLLANALIM.

ANNI ANDA LOGAN'IN KABADAYI ARKADAŞI ZİLAK.
TOPLANIN ÇOCUKLAR. LOGAN'IN BİZE İLTİ YAZI VAR.

KİBL'İN MAHZENİNDE SULAR İYİCE YÜKSELMİŞTİ.
BU KOL BİR İŞE YARAMIYOR ÇARTER.
BİR ŞEY YAPMALIYIZ. YOKSA SONUMUZ GELDİ.

BİR TANESİ İYİCE YAKLAŞTI.
DEFOL CANAVAR!

O SIRADA.
PATRON ALANA İNİYOR-LAR.
KİM OLABİLİR? DOST DEĞİL HECHALDE.
JERİMAN BURAYI NASIL BULDU?
DURDURMALIYIZ ONU. MAKSADI İYİ OLAMAZ.
GELENLER İYİ KARŞILANMAMIŞTI.
BOMBA GÖNDEREL'İM, İŞİMİZİ GÖRÜRÜZ.
JET LOGAN VE ARKADAŞI YUKARDA KOPAN GÜRÜLTÜYÜ DUYUYORLARDI.
KAYALAR ÇÖKÜYOR
DİRİ DİRİ GÖMÜLECEĞİZ GALİBA.
KAYALARIN YUVARLANMASI BİTİNCE ..
CANAVARLARIN HESABI GÖRÜLDÜ. KAÇALIM.
NE OLDUĞUNU ANLAMADIM AMA İŞİMİZE YARADI.
DUR BAKALIM LOGAN.
..VE KENDİLERİNİ İKİ ATEŞ ARASINDA BULDULAR.
JERİMAN GELMİŞ, DEMEK BİZİ TAKİP ETTİ.
BİR BOMBANIN PARÇALANIŞI ÜZERİNE ÇARTER HAVALARDI.
VURULDUM LOGAN!
LOGAN ÜMİDİ KESERKEN BİR BAŞKA UÇAK GÖRÜNDÜ.
ZİLAK'IN ROKETİ TAM VAKTİNDE YETİŞTİ.

YENİ GELEN ROKET AŞAĞI İNİDİ.
DAYAN DOSTUM ŞİMDİ GELİRİM.
ZLAK LOGAN'I GÖRÜNCE SORDU.
YARDIMA GELDİK. ÇARTER NEREDE?
YARALANDI. HEMEN MERKEZLE KONUŞMALIYIM.
BEN LOGAN, FİLOYU DERHAL FRİSCO'YA GÖNDERİN.
LOGAN YİNE BİR ŞAKA MI BU? FRİ SCO'DA RADYO İSTASYONU NE GEZER.
İNANMANIZ LAZIM.
BİR PATLAMA ROKETİ SARSTI.
NE OLUYOR?
KIBL, KONUŞMAYI DUYDU GALİBA.
DIŞARDA ATEŞ HIZLANMIŞTI.
ÇARTER'İ ALMAM LAZIM.
ÇILDIRDIN MI? YARDIM GELENE KADAR BEKLE.
ŞAKA YAPIYORUM SANDILAR. BELKİ GELMEZLER.
BİZDEN DE BİRİLERİ GELSİN YANINDA.
BOMBALAR, SİLÂHLAR CEHENNEM HAVASI YARATMIŞTI.
BİZ İLERİLİYELİM, SİZ ARKADAN KORUYUN.
ZLAK'IN ADAMLARI ATEŞ AÇTILAR.
ÇARTER'İN YANINA GÜÇLÜKLE VARDILAR.
GERİ DÖNEMEYİZ.. BARI BİNAYA GİRELİM.

BİR HAMLE YAPTILAR.

LOGAN CARTER'I TAŞIYORDU. İLK GİRDİKLERİ YER KUMANDA ODASI OLDU.

PATRON, FEZA ADAMLARI BU TARAFA GELİYOR.

ANİ BİR BOMBA.

AAAAHH!

DUMAN DAĞILIR, DAĞILMAZ LOGAN, KIBL'İ ARADI.

KIBL, FEZA FİLOSU GELİYOR TESLİM OL.

KURNAZ ADAM KENDİ KEŞFİ OLAN ESRARENGİZ KAPSÜLE KOŞTU

BİZİ BIRAKIP KAÇIYOR.

KIBL, APTALLIK ETME.

KORKAK KÖPEK!

BOMBALAR. DAN HASARA UĞRAYAN KONTROL ODASINDAKİ KAPSÜL. KIBL İÇERİ GİRER GİRMEZ HEMEN PATLADI.

LOGAN GÖKYÜZÜNE BAKTI. FİLOLAR GELMİŞTİ.

CARTER, ZLAV! YETİŞTİLER.

HAYDUTLAR HEMEN TESLİM OLDULAR.

HAYDİ, SIRALANIN BAKAYIM.

LOGAN KUMANDANI DANI'Yİ GÜLEREK KAPSILADI.

ANLAT BAKALIM, NEDİR BUNLAR?

KIBL KEŞFİYLE POUSTEN KAÇANLARA YARDIM EDİYORDU.

JERİMAN'DA PARA İÇİN BU KEŞİN PEŞİNDEYDİ.

KIBL'İN GİRDİ ONUNLA BERABER GÖMÜLECEK. HİÇ MERAK ETMEYİN.

(BİTTİ)

OLAY yerine geldikleri zaman, otel müşterileri koridoru doldurmuşlardı. Herkes birbirine cinayet hakkında izahat verdiği için ortalıkta bir uğultudan başka bir şey duyulmuyor, hiç bir söz anlaşılmıyordu. Bütün müşteriler heyecan içindeydiler.

SENTON BLAKE ve TİNKER odadan içeri girip otel müdüründen müşterileri uzaklaştırmasını istediler. Müdür hemen dışarı çıkıp müşterileri uzaklaştırırken SENTON odaya bir göz attı. Tüccar Henry, oturduğu koltukta hiç hareket etmeden duruyordu. Bir daha da hareket edemiyeceği besbelliydi. Göğsüne saplanmış bir bıçak ve yere damlayan kan damlaları bu basit gerçeği gösteriyordu. Koltuğun hemen yanındaki kadın, kocasının nasıl öldürüldüğünü iki gözü iki çeşme ağlaya ağlaya anlatıyordu.

Kocası, bir Japon tüccarla görüşmek üzere odasına çıkmış, kadın da Japonla kocasını odada yalnız bırakarak aşağıya salona inmiş. Yarım saat sonra yukarıya çıktığında kocasını bu şekilde, ölü olarak bulmuş.

SENTON BLAKE kadına sordu:

— İsmi ne idi bu Japon'un?

— Hokkaido.

— Evvelce tanıyor muydunuz?

— Hayır, dün Japon sergisinde tanışmıştık. Kocamın Japonya'da şube açacağını öğrenince iliglenmiş ve konuşmak istemişti.

SENTON BLAKE odayı dolaşarak eşyaları inceledi. Cinayetin işlendiği koltuğun hemen karşısında bulunan bir sigara tablası dikkatini çekti. İçinde bir kaç tane izmarit vardı. Yakından inceleyince bunların Kamikaze Japon sigaraları olduğunu gördü.

Bayan Dod, ne kendisinin ne de kocasının sigara içmediklerini ve kül tablasının kendisi odadan ayrılırken boş olduğunu söyledi.

Bütün şüpheler Japon tüccarın üstünde toplanmıştı.

Adam içeri girip ölüyü görünce şaşırdı. Kekeliyerek konuşuyordu. Sinirli sinirli ceplerini araştırıp bir sigara yaktı. SENTON belli etmeden pakete baktı: Adamın içtiği de Kamikaze sigarasıydı.

Adam, **«Ben Mösyö Henry ile ancak birkaç dakika konuştum, birkaç adres verdim ondan sonra odama çekildim,»** dedi. Bu sırada SENTON ona bir boş kibrit kutusu uzatarak **«Sigaranın külünü buna koyun** dedi, **kül tablasına dokunmayın, parmak izini almak gerekirse karışıklık olur.»**

Sonra Bayan Dod'a dönerek **«Bize daha fazla izahat vermeniz lâzım** dedi, **çünkü bu bayı şimdi serbest bırakıyorum.»**

Acaba SENTON BLAKE Bayan Dod'dan neden şüphelenmişti?

(Cevabını arka sahifede okuyunuz.)

YEDİ YANLIŞ

Dalgın Ressam bu resmi kopya ederken 7 yanlış yapmış, fakat kendisi farkında değil.

Gayret sizlere düştü. Bu iki resmi inceleyip ressamın yaptığı 7 yanlışı bulabilir misiniz?

Dedektif bulmacasının cevabı : Eğer bayanın iddia ettiği gibi Japon gerçekten bu odada sigara içmiş olsaydı şimdi olduğu gibi sigarasının külünü bu tabloya silkeleyecekti. Tablada kül bulunmayıp sadece izmarit bulunduğuna göre, bu doğrudan doğruya kadının bir tertibidir.

UCAN GOCUK

9

JUNIOR RUNA'NIN VERDİĞİ FEZA GEMİSİ İLE HAREKET EDER. MERİHLİ KIZI GEZEĞENİNE BIRAKIP GERİ DÖNECEKTİR. BIRAZ SONRA BİN-AY GEZEĞENİ GÖRÜNÜR.

MÜKEMMEL BİR MANEVRA İLE JUNIOR YÖRÜNGEYE GİRDİ.

VE NİHAYET.

GELDİK. GELDİK JUNIOR.

MERİHLİ KIZ KAPIYI AÇIP BİR NEŞE ÇIĞLIĞI ATARAK AŞAĞIYA İNDİ.

BENİM DÜNYAM, JUNIOR. BENİM DÜNYAM BURASI.

MERİLLİ KIZ KARDEŞLERİNE HABER VERMEK İÇİN GİDİNCE JUNİOR YALNIZ KALIR. BİNAY'IN İNSANI HAYRAN BIRAKAN MANZARASINI SEYRE DALAR.

HAYRET ÇARPIŞMIYORLAR BİR KERECİK BİLE.

BU BİTKİLERE HE DEMELİ. GEOMETRİK BİR HESAPLA DÜŞÜNÜLÜP ÇİZİLMİŞ GİBİ.

MERİLLİ!

BİTKİLER ARASINDA GÖRÜNEN BAŞ BİRDEN BİRE İÇERİ ÇEKİLİR.

MERİLLİ!

JUNİOR BİR SIÇRAYIŞTA KIZA YETİŞTİ.

MERİLLİ, NEDEN KAÇIYORSUN?

DUR, BEN JUNİOR'UM.

JUNİOR BİRDEN HAYRETLE DURDU.

İNANILACAK ŞEY DEĞİL. BEN ŞAŞMALIYORUM.

JUNIOR'UN ETRAFINDA HEP AYNI ÇEHRELER DOLAŞIR.
HAYIR, HAYIR, OLAMAZ - BU BIR KÂBUS.
BIRDEN KÜÇÜK YARATIKLAR İLERI SIÇRAYIP JUNIOR'UN HER TARAFINDAN TUTUNURLAR
BIRDEN KÜÇÜK KIZLAR, BIR ADIM GERI ÇEKILIRLER.
SEN.. MERMILISIN.
TABÎ, KARDEŞLERIM SENÎ TANIMIYORLAR. DÜŞMAN SANDILAR.
NASIL BIRBIRLERI BEKÎ.
BIZ ARAMIZDA KONUŞMAYIZ TELEPATÎ İLE ANLAŞIRIZ.
FAKAT KARDEŞLERIN HEP AYNI. NASIL BIRBIRINI TANIYORLAR?
NUMARADAN.
SENİN NOKTA SANDIĞIN ŞU BIR NUMARADIR. BIZDE HERKESİN BIR NUMARASI VARDIR.
HAYDÎ GEL, DROMOTRÜE GİDELİM.

DROMOTRİJ KİM?
DROMOTRİJ BİZİM EVİMİZDİR. SİZİN ARI KOVANINA BENZER.

ŞİMDİ HATIRLIYORUM. HAYATINIZI BANA ANLATIRKEN ONU DA GÖSTERMİŞTİN.

O TERK EDİLMİŞ. GÖRÜYORSUN Kİ, HEMEN, HEMEN HARAP HALE GELMİŞ.
HATIRLIYORUM.. O HERCÜMERÇ DÜNYANIZI BERBAT ETMİŞTİ.

BU FELÂKETLER BİZDE BİN YILDA BİR MUNTAZAM OLUR.

ÖYLE İSE NÜFUSUNUZ MÜTEMADİYEN EKSİLİYOR.
HAYIR, BİZ HERBİRİMİZ BİR BÖCEKTEN DOĞAR HEMEN HAYATA BAŞLARIZ.

SİZİNLE ARAMIZDA Kİ BOY FARKI AY ÇEKİMİDİR.

NİÇİN BAŞKA GEZEGENLERE GİTMİYORSUNUZ?

SEN BİZİM DÜNYAMIZA FEZA GEMİSİYLE GELMEMİŞMİYDİN?
FEZA GEMİMİZ YOK Kİ.

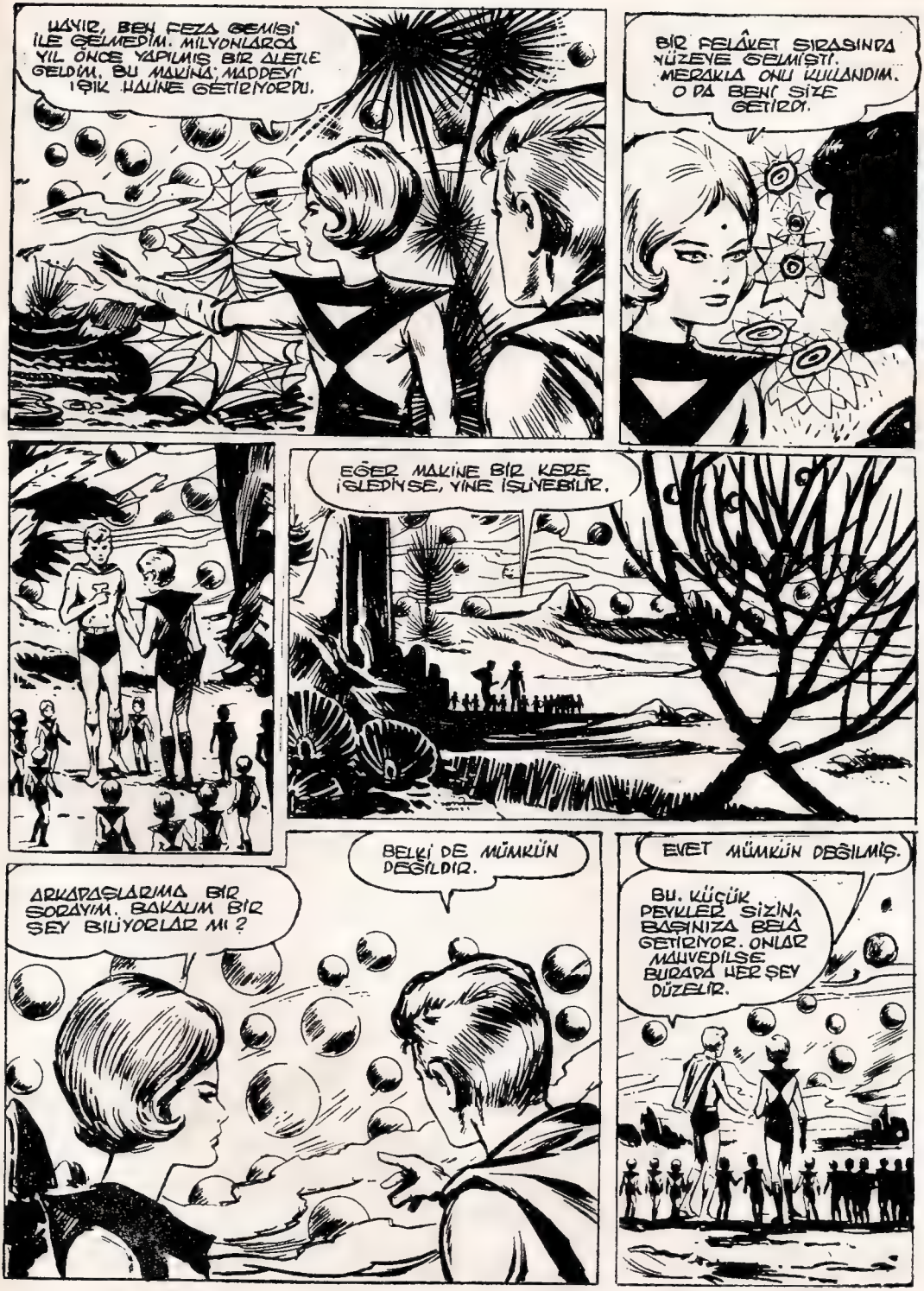
HAYIR, BEN FEZA GEMİSİ İLE GELMEDİM. MİLYONLARCA YIL ÖNCE YAPILMIŞ BİR ALETLE GELDİM. BU MAKİNA, MADDEYİ IŞIK HALİNE GETİRİYORDU.
BİR FELÂKET SIRASINDA YÜZEYE GELMİŞTİ. MERAKLA ONU KULLANDIM. O DA BENİ SİZE GETİRDİ.
EĞER MAKİNE BİR KERE İŞLEDİYSE, YİNE İŞLEYEBİLİR.
BELKİ DE MÜMKÜN DEĞİLDİR.
ARKADAŞLARIMA BİR SORAYIM. BAKALIM BİR ŞEY BİLİYORLAR MI?
EVET MÜMKÜN DEĞİLMİŞ.
BU, KÜÇÜK DEVLER SİZİN BAŞINIZA BELÂ GETİRİYOR. ONLAR MAHVEDİLSE BURADA HER ŞEY DÜZELİR.

SONRA JÜNİOR SEVİNÇLE MERİHLİYİ TUTTU.

AYLARI MÜVEDEBİYİZ. RUNA BİZE YARDIM EDER. SONRA HALKIN MUTLU YAŞAR.

MERİHLİ BUNU YARIM SANİYEDE TELEPATİ İLE KARDEŞLERİNE ANLATIR.

ÇOK SEVİNDİLER. SANA ÇOK TEŞEKKÜR EDECEKLERİNİ SÖYLEDİLER.

ÖYLE İSE ÇABUK OLALIM.

39-36

BİR KAÇ DAKİKA SONRA FEZA GEMİSİ MERİHLİYLE YOLA ÇIKMIŞTI.

GEZEGENİN VE PEYKLERİN KARELERİNİ İYİCE TESBİT EDELİM.

JÜNİOR AGAİP DÜNYANIN BÜTÜN TEFERRUATINI TESBİTE ÇALIŞTI.

MÜMKÜN OLAN BİLGİLERİ RUNA'YA GÖNDERMELİYİZ. FOTOĞRAF, SES, RENK ELEKTRON BEYİNLER İÇİN LAZIM.

BOŞLUKTA HIZLA İLERLİYORLARDI.

FEZA GEMİSİ RUNA'NIN GEZEGENİNE İNMİŞTİ.

BİRİ RUNA, DİĞERİ DE SENİOR. EVET, ONLAR.

JUNİOR DIŞARI KURŞUN GİBİ FIRLAR.
SENİOR!
AYNI ANDA İLTİYARI KUCAKLAYIP HAVAYA UÇURDU.
SENİOR. SENİOR DEMEK TAMAMEN İNLEŞTİN. YAŞASIN!
NİHAYET RUNA'NIN SESİ ÇOCUĞU KENDİNE GETİRDİ.
JUNIOR, SEN KIZI GEZEGENİNE GÖTÜRMEDİN Mİ?
JUNİOR DERHAL YERE İNDİ
RUNA, SANA İLTİYACIMIZ VAR. O GEZEGENİ KOZMİK BİR TEHLİKEDEN KURTARMALIYIZ.
GEZEGENİN ETRAFINI BİNLERCE PEYK SARMIŞ
BU MİKROTEYP ELEKTRONİK MAKİNELERLE OLAYLARI İNCELEYİP ÇÖZMEYE YETER SANIRIM.
BAKALIM.
BİRAZ SONRA ELEKTRONİK BEYİNLER KORKUNÇ BİR SÜRATLE ÇALIŞMAĞA BAŞLADI.
ŞİMDİ ELİMİZDE OLAYLARIN GRAFİĞİ VAR.

PROBLEMİ ÇÖZEBİLMEK İÇİN MAKİNELERİ İKİ GÜN ÇALIŞTIRMAK GEREKTİ.

İŞTE GEZEGEN VE PEYKLERİN DURUMU.

BU BİN KIRK İKİ PEYKTEN DOKUZ YÜZ YETMİŞ ÜÇÜNÜ TEMİZLEMEK LÂZIM. BUNLAR YOK OLUNCA DİĞERLERİ NORMAL HAREKET EDECEKLER.

TEKNİK ELEMANLAR JUNIOR'UN ÇEKTİĞİ FİLMLERİ İNCELİYORLARDI..

PROBLEMİ ÇÖZDÜK RUNA. PEYKLERİ PROTERİK FÜZE PARÇALIYACAK.

O HALDE NE DURUYORUZ?

BU PEYKLERİ PARÇALIYACAK PROTERİK FÜZELERİN HAZIRLANMASI VE ONLARI HAVAYA FIRLATACAK FEZA GEMİLERİNİN DE YAPILARAK HERŞEYİN TAMAM OLMASI İÇİN ÜÇ GÜN YETİŞMİŞTİ.

(DEVAMI VAR)

BU HAFTA

ÇIKTI

TOMMİKS ve arkadaşlarının Rodrigez ve adamları ile olan mücadelesini ve en son maceraları KARA PİNKY'i Kahraman RANGER Mecmuasında heyecanla okuyunuz.
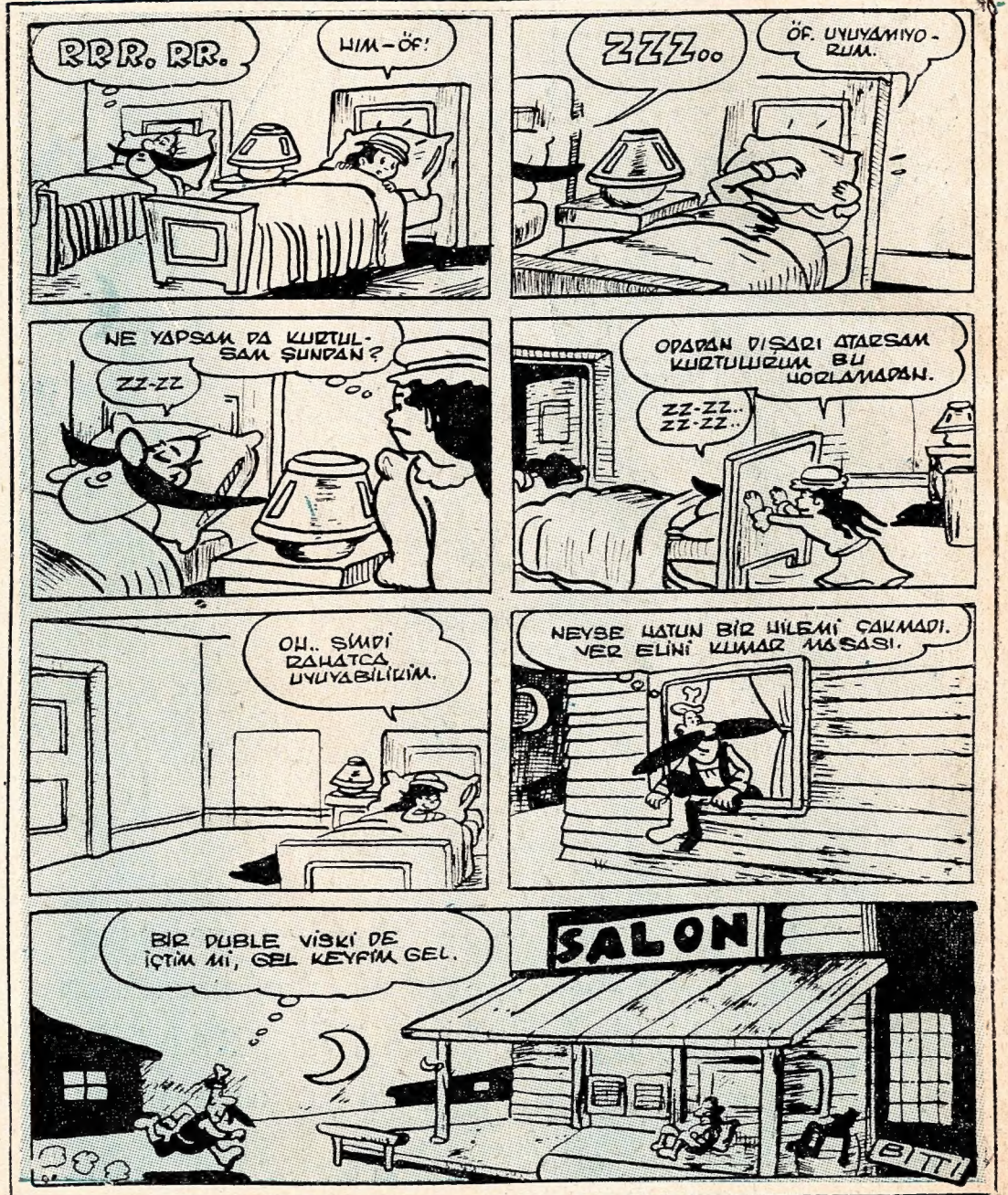
PALABIYIK ŞERİF